

TERRA
CURIOSA

Maison du Tourisme Sambre-Orneau

Rue Sigebert, 3 – 5030 Gembloux
081 62 69 66
info@terracuriosa.be
www.terracuriosa.be



Crédits photos *Photo credits* : Agrophot, Denis Closon, Amandine Couvreur, Bernadette Verhasselt
Éditeur responsable *Verantwoordelijke uitgever* : Maison du Tourisme Sambre-Orneau
Partenaires *Partners* : Offices du Tourisme de Floreffe, Gembloux et Jemeppe-sur-Sambre, Syndicats d'Initiative de Sambreville et Sombreffe
Graphisme *Grafisch ontwerp* : Studio Kiv'la
Imprimeur *Afdrukken* : Bietlot

GEMBLoux

Office du Tourisme de Gembloux

Rue Sigebert, 1 – 5030 Gembloux
081 62 69 60
info@visitgembloux.be

Visit Gembloux



À la découverte de Sauvenière Op ontdekking door Sauvenière

Son église, ses chapelles et ses campagnes
De kerk, de kapellen en de omliggende velden



TERRA
CURIOSA



Retrouvez le tracé GPX de cette balade
Navigeer op uw smartphone met de GPX-route



TERRA
CURIOSA



Distance Afstand
8 km



Durée Tijdsduur
1h45



Dénivelé Hoogteverschil
92 m



Départ Vertrek :
Rue du Trichon, 245 – 5030 Sauvenière

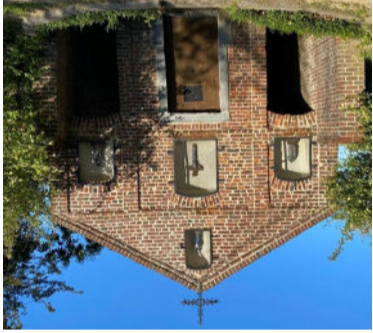

6 Chapelle Notre-Dame de Lorette
Construction en style néoclassique du début du 19^e siècle, ce sanctuaire possède une abside semi-circulaire. La porte centrale est encadrée par des passages échancrés permettant de faire le tour de l'édifice.
Deze kapel is aan het begin van de 19^e eeuw gebouwd in neoklassieke stijl met een halfronde apsis. Naast de centrale deur liggen twee doorgangen, waardoor bezoekers volledig rond de kapel kunnen wandelen.

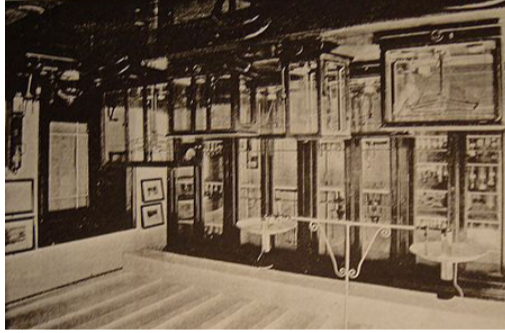

4 Station du Centre de Recherches Agronomiques
Elle comprend trois stations : phytopathologie (ancienne collection d'espèces fruitières) ; zootechnie (étude rationnelle aux spéculations animales) ; phytozootechnie (étude de diversos cultures).
Er zijn drie stations: fytopathologie (oude collectie vruchtsoorten), zoötechniek (rationele studie van veehouderij) en fytozoötechnie (studie van verschillende gewassen).



5 Château-Ferme de Liroux
S'élevant sur une ancienne villa existant au 12^e siècle, le Château-Ferme de Liroux était une propriété de l'Abbaye de Gembloux. Ce vaste ensemble du 18^e siècle est agencé autour d'une cour rectangulaire et encore en grande partie entourée de douves.
De kasteelhoeve van Liroux is gebouwd op de plaats waar vroeger een villa uit de 12^e eeuw stond. De hoeve werd eigendom van de abdij van Gembloux. Dit uitgestrekte complex uit de 18^e eeuw staat rond een rechthoekige binnenplaats en is nog grotendeels omgeven door een slotgracht.



3 Réserve naturelle de l'Escaille
Ce site doit son nom à son sous-sol schisteux qui a fait l'objet d'une extraction « ardoisières ». Cette réserve recense un grand nombre d'animaux, dont 200 espèces d'oiseaux, ainsi qu'une riche flore adaptée au sol de calcaire.
Natuurreservaat l'Escaille
Natuurreservaat l'Escaille
Deze site dankt zijn naam aan de schistrijke ondergrond, waar leisteen 'schubben' werden gewonnen. In het natuurreservaat leven heel wat dieren, waaronder 200 vogelsoorten en een rijke flora die zich heeft aangepast aan de kalkbodem.



2 Stordoir
Cet ancien moulin à huile appartenait à l'Abbaye de Gembloux depuis le 16^e siècle. Il ren subsiste que quelques pierres visibles dans les murs. Il s'élevait au confluent du Baudécet et de l'Orneau. En 1789, il fut vendu comme bien nationalisé.
Deze voormalige oliemolen behoorde sinds de 16^e eeuw toe aan de abdij van Gembloux. Er zijn nog maar enkele stenen van zichtbaar in de huidige muren. De Orneau samenlevden. In 1789 werd hij verkocht als genationaliseerd goed.



1 Église Sainte-Foy
Ancienne dépendance de l'Abbaye bénédictine de Gembloux, l'église a été construite dans la première moitié du 18^e siècle. Elle possède cependant une tour d'origine romane, probablement du 11^e siècle.
Deze kerk hing vroeger af van de benedictijnenabdij van Gembloux en werd in de eerste helft van de 18^e eeuw gebouwd. De toren is wel nog van Romaanse oorsprong, waarschijnlijk uit de 11^e eeuw.

Als je vertrekt van de kerk van Sauvenière ontdek je een deel van het dorp Sauvenière met de oude Romaanse kerk, de groene velden en het natuurreservaat de l'Escaille.
En partant de l'église de Sauvenière, vous découvrirez une partie de ce petit village avec son ancienne église romane, ses campagnes et la réserve naturelle de l'Escaille.

Son église, ses chapelles et ses campagnes
De kerk, de kapellen en de omliggende velden

À la découverte de Sauvenière Op ontdekking door Sauvenière





Hébergement Accommodatie

7 Hôtel des 3 clés
Chaussée de Namur, 17 - 5030 Gembloux

A proximité

Cense de Baudacet - Gîte rural
Chaussée Romaine, 243
5030 Gembloux



Produits locaux et restauration Lokale producten en restauratie

8 Try Lam bar - Produits locaux
Rue Try Lambert, 66 - Grand-Leez



Espaces de repos Rustplaatsen



Parking Parking



Balisage Opmaak

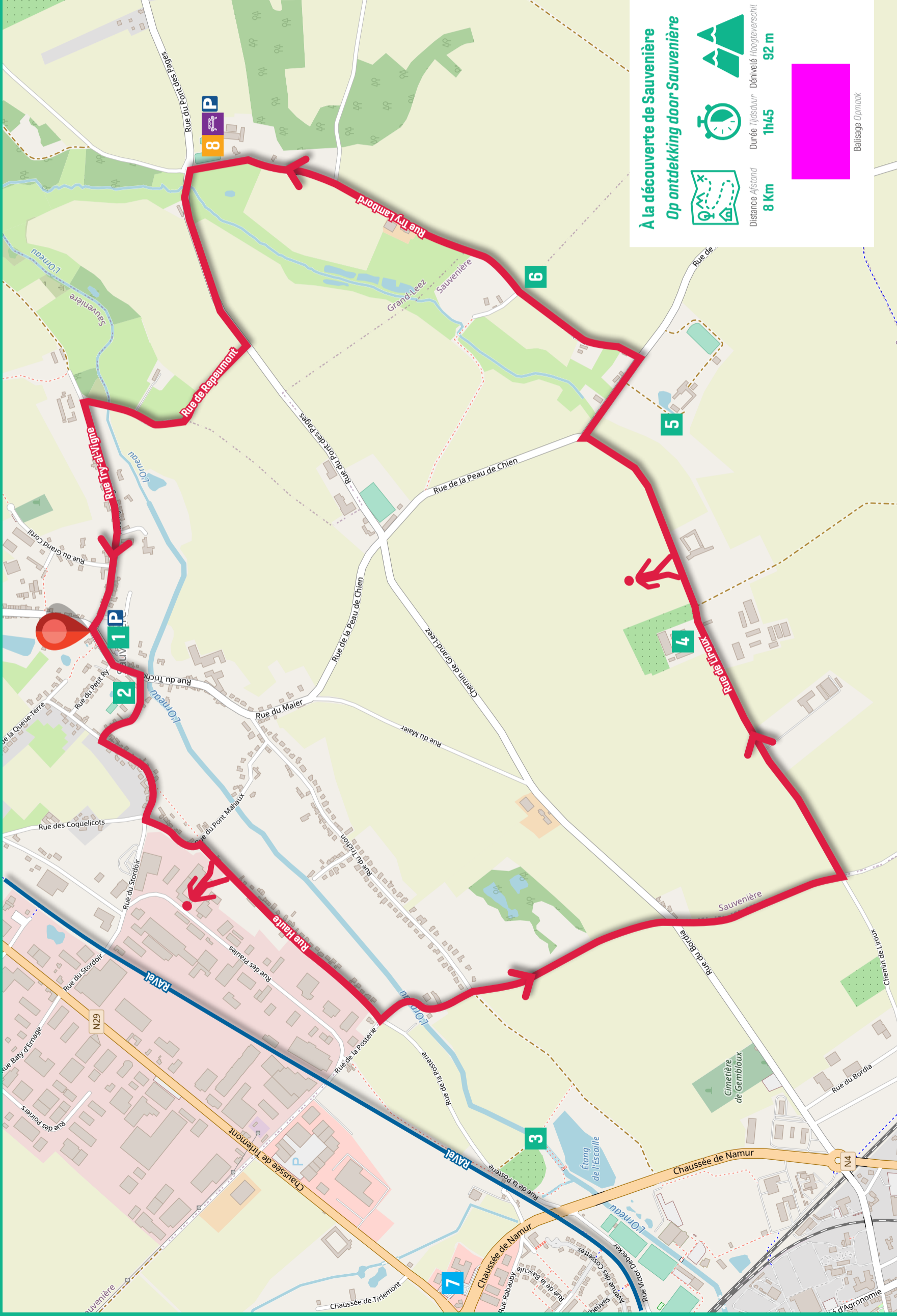

À la découverte de Sauvenière Op ontdekking door Sauvenière



Distance Afstand
8 Km



Durée Tijdsduur
1h45



Dénivelé Hoogteverschil
92 m



Balisage Opmaak



Charte du promeneur



Respectons le code de la route
Respecteer de verkeersregels



Repartons avec nos déchets
Neem je afval mee



Préserveons la nature
Bescherm de natuur



N'allumons pas de feu
Maak geen vuur



Gardons nos chiens en laisse
Houd je hond aan de lijn



En période de chasse, renseignons-nous
Informeer je goed tijdens het jachtseizoen

